

<http://www.maamjourney.com/2017/impact-speed-park-gokart/>

14 March 2017

Home	Japan	Thailand	Food & Restaurants	Hotel	Sports
------	-------	----------	--------------------	-------	--------

ครั้งแรกกับการขับโกคาร์ทที่สนาม **IMPACT Speed Park**

Posted on **March 13, 2017** by **mamminnie**

ครั้งแรกของ maamjourney กับการขับโกคาร์ทที่ **IMPACT Speed Park** สนามโกคาร์ทระบบไฟฟ้าแห่งใหม่มาตรฐานโลก พร้อมระบบความปลอดภัยที่ได้มาตรฐานสูงสุด ณ ริมทะเลสาบ เมืองทองธานี ภายใต้คอนเซ็ปต์ “ใคร ๆ ก็สนุกเต็มสปีดได้” ปกติไปชมและทำข่าวกีฬาโกคาร์ทค่อนข้างเฉิวไม่เลขขับ งานนี้ตื่นเต้นมากเลยล่ะ เพราะไม่ได้ขับรถมานานแต่ลงมาขับโกคาร์ทเลย ยิ่งกะลงสนามแข่ง 555 แต่สนามจะเป็นอย่างไรตามไปชมกันล่ะ



ทางเข้าสนาม IMPACT Speed Park



ภายในบริเวณสนามโกคาร์ท อิมพีคัล สปีด พาร์ค

เหม่อมไปวันธรรมดา สนามเปิดเวลา 16.00 – 24.00 น. หากวันเสาร์ – อาทิตย์ เปิด 12.00 – 24.00 น. นะคะ พอเข้าไปถึงก็สมัครสมาชิกก่อนเลย



เวลาเปิดบริการ

ค่าบริการ บัตรสมาชิก 100 บาท ไม่ยกเลยกัะ ทันสมัยสุดๆ แค่เรากรอกข้อมูลผ่านคอมพิวเตอร์ และถ่ายรูปตัวเอง (จะทำไหนก็ได้นะคะ อออิ) แค่นี้ก็ได้รับบัตรสมาชิกแล้วคะ พร้อมกันนี้ก็จะได้ Race ที่จะลงไปจับด้วย สำหรับแหม่มได้ Race 51 ต้องรออีก 2 Race

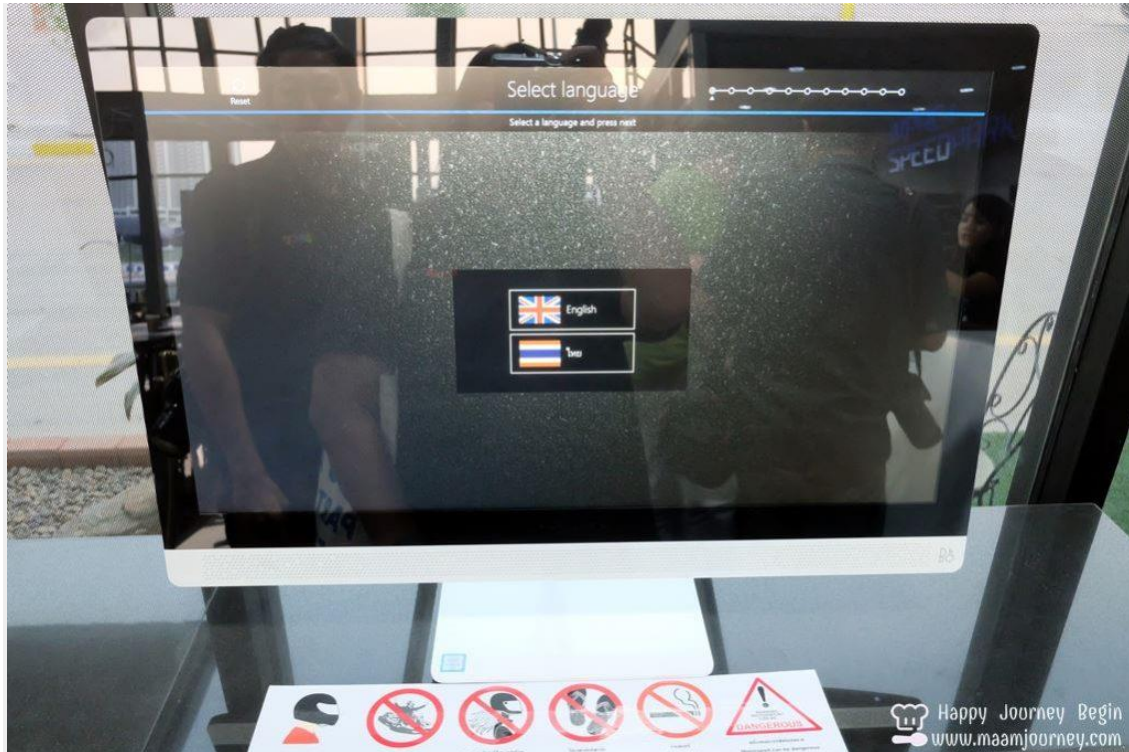

สมัครสมาชิก กรอกที่นี้พร้อมถ่ายรูปได้เลยคะ



บัตรสมาชิกน่ารักดี และเราจะได้บัตรรอบขับ



สิ่งนี้จะเป็นห้อง Briefing room / Changing room / PIT Lane

ระหว่างรอที่เดินสำรวจสถานที่กันสักหน่อย ก่อนลงสนามก็จะมีเจ้าหน้าที่แนะนำที่ **Briefing Room** ค่ะ จะแนะนำสนาม อุปกรณ์ วิถีขับ แทร็ก ไฟสัญญาณ เพื่อความปลอดภัย การขับ 1 รอบ จะมีเวลา 8 นาที พอฟังจบแหม่มนี้สบายใจเลขค่ะ รู้สึกมั่นใจในความปลอดภัยมากขึ้นเยอะเลย



Briefing Room

เดินไปอีกหน่อยก็จะเป็น **Changing Room** ประมาณห้องแต่งตัว ที่มีห้องน้ำด้วย มีตู้ล็อกเกอร์ไว้ใส่ของใช้ด้วย พอเอาของใส่ตู้เราก็เอากุญแจออกมาคล้องแขนไว้เลยล่ะ



Changing Room



มีล็อกเกอร์ไว้ให้เก็บของเรียบร้อย

เส้นทางสำคัญคือ **Pit Lane** เป็นจุดที่เราจะลงไปขับโกคาร์ทค่ะ ครึ่งนี้ได้รับอนุญาตแล้ว จึงเข้าไปถ่ายรูปได้ จะมีรถโกคาร์ทจอดเรียงรายกันเลขคู่ๆ รถใหม่ ๆ ทั้งนั้น เจอน้องเจ้าหน้าที่ เลขสอบถามซะเลย จำได้คร่าว ๆ ว่า รมมีจำนวน 30 คัน เป็นรถโกคาร์ทระบบไฟฟ้ารุ่น RTX จากค่าย SODI kart แบนด์ผู้ผลิตระดับโลกจากประเทศฝรั่งเศสเลยนะ และเป็นระบบไฟฟ้าเป็นมิตรต่อสิ่งแวดล้อม ดีต่อใจจริง ๆ ตัวรถต้องชาร์จไฟฟ้าให้เต็มตลอด อุปกรณ์ทันสมัยมาก

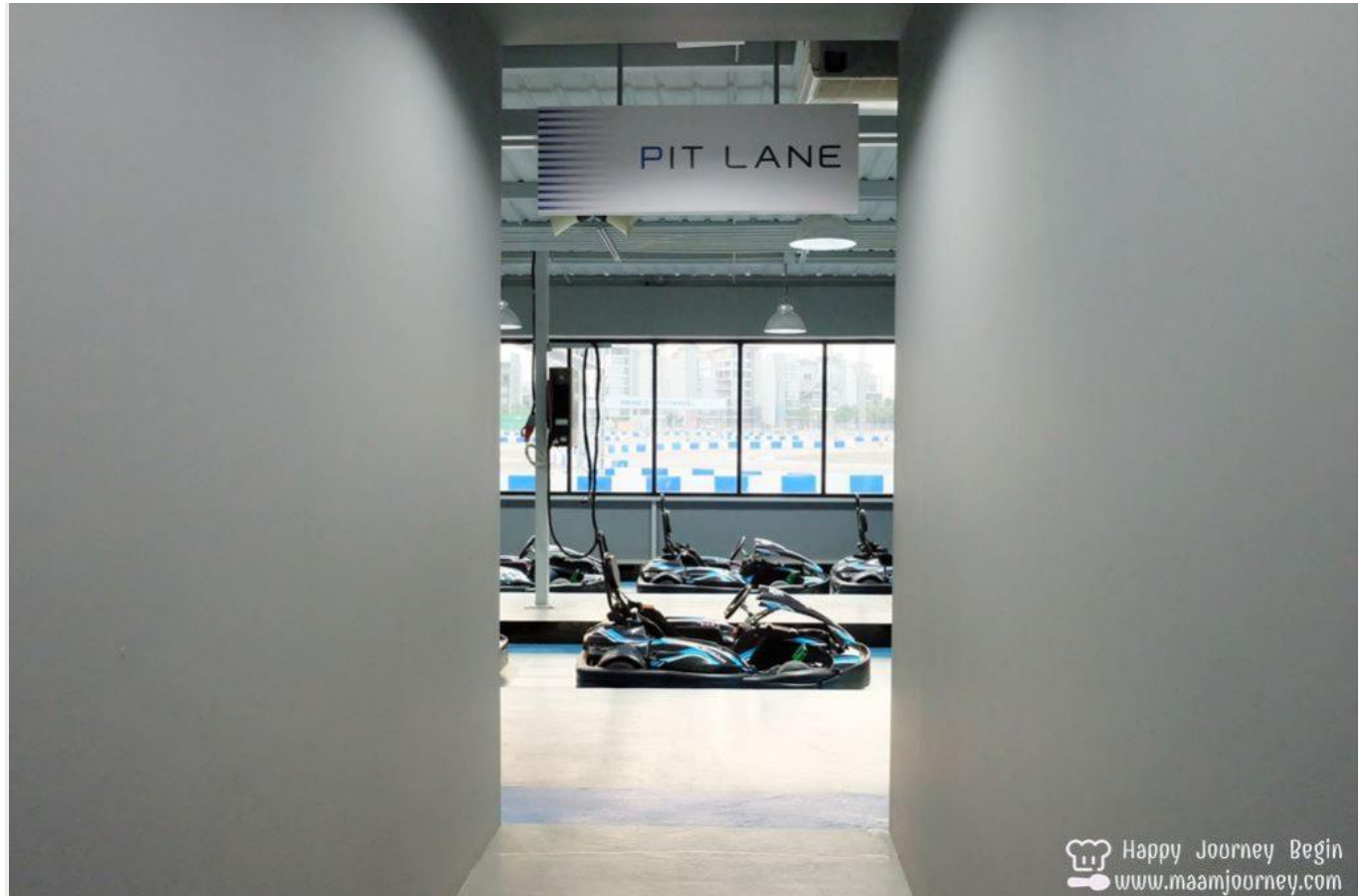

ทางไป PIT Lane ค่ะ



มีรถจอดเรียงรายเลขคี่

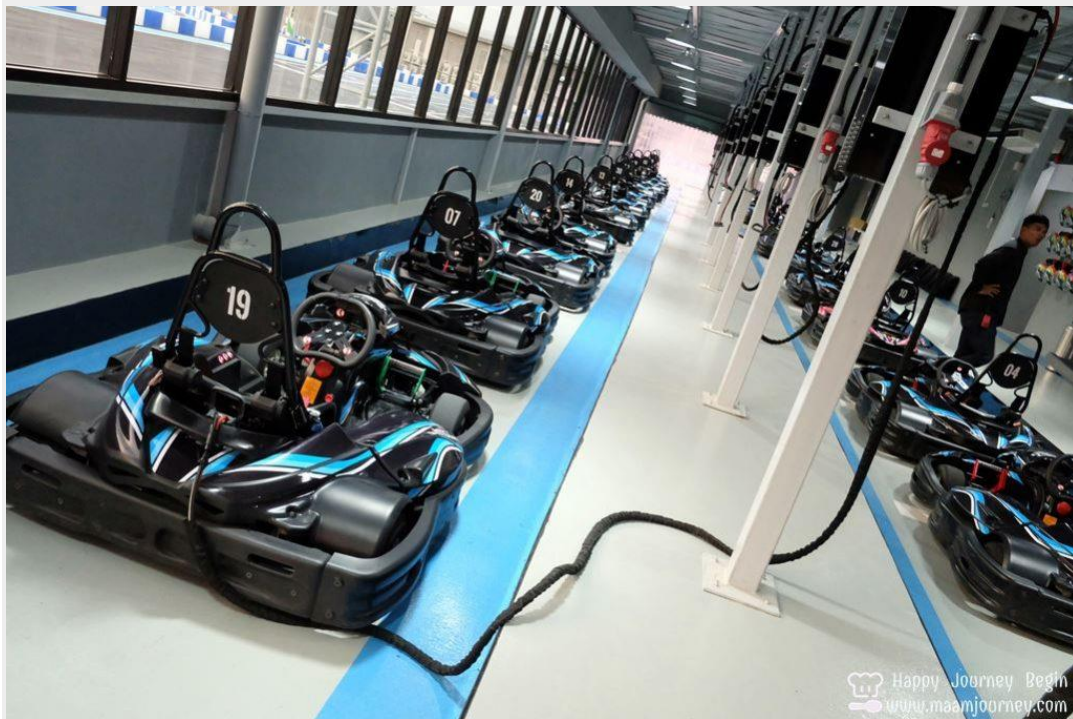

ที่เห็นสาย นี่คือรถกำลังชาร์จแบตเตอรี่ไฟค่ะ

อุปกรณ์ที่ทางสนามจัดเตรียมให้ผู้ใช้บริการ ได้แก่ หมวกกันน็อก ศีรษะค้ำศีรษะ ขณะที่เราจับข้อมือเจ้าหน้าที่คอยดูแลความปลอดภัยตลอดมั่นใจได้ ส่วนสนามแข่งมีความยาว 800เมตร มาพร้อมกับรันออฟ (Runoff) และกำแพงกันมาตรฐานแบบเดียวกับที่ใช้ในสนามแข่งรถฟอร์มูลาวัน โดย TECPRO International ละ



หมวกกันน็อก มีหลายขนาด เลือกให้เหมาะกับศีรษะเราจะละ



จุดสตาร์ทอยู่ตรงนี้เลยค่ะ

ได้เวลาลงสนามแล้วค่ะ ก็ยังตื่นเต้นอยู่นะ แหม่มได้รถหมายเลข 7 ออกตัวคันที่ 3 แะะ ๆ คันหลังมีแข่งแน่ 555++ เสื้อผ้าต้องสวมใส่มาแบบพอดีตัวนะ ไม่หลวมจนเกินไป สวมรองเท้าผ้าใบ จากนั้นเจ้าหน้าที่ก็ใส่สายลวมศีรษะ หมวกกันน็อก พอเข้าไปนั่งก็แนะนำคันเร่ง เบรก ขยับตัวให้พอดี พอได้เวลารถก็ทยอยออกไปทีละคันค่ะ



พร้อมแล้วค่ะ ผู้ ๆ ความเร็วรออยู่ ^

ได้เวลาซึ่งจริง ๆ ละค่ะ !! รอบแรกยังไม่ชินสนาม ชั่งขับไม่เร็วมาก โคนขาซึ่งแรงไปหลายคันเลข แต่พอเริ่มชินการเข้าโค้งก็สนุกละ อออิ มีแข่งคืนด้วยนะ มั่นใจมาก (เหอ) จากทั้งหมด 12 คันใน Race 51 มีอใหม่อย่างหม่อมเข้ามาคันที่ 9 ขอบอกว่านี่นั่นรู้สึกรอรอบละ 8 นาทีน้อยจัง 555++ ชั่งมันส์อู้ค่า

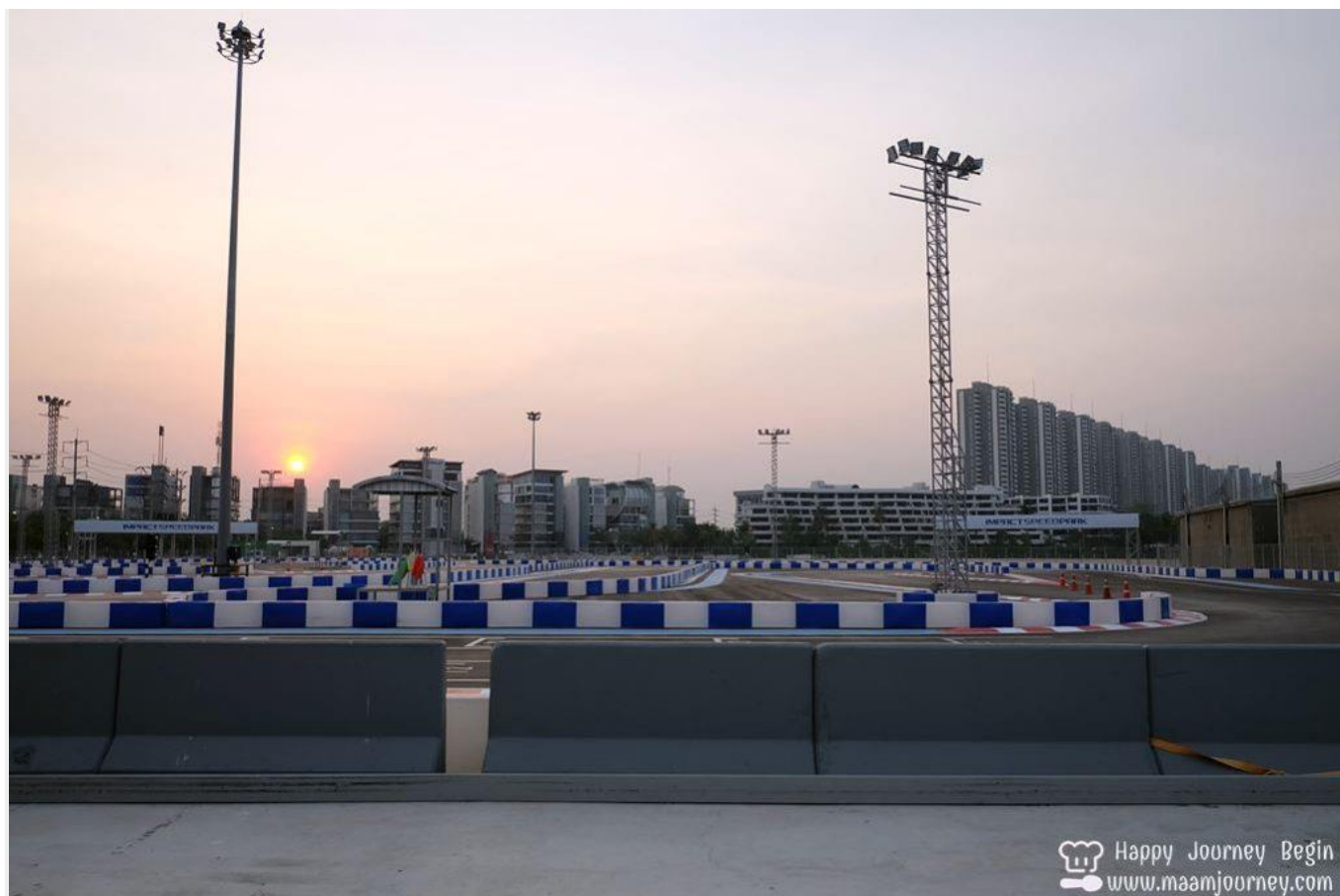

ชอบจังสนามสวยดี มีมาตรฐาน

ข้อมูลโดยสังเขป

สนามโกคาร์ท “อิมแพ็ค สปีด พาร์ค” ตั้งอยู่ที่ริมทะเลสาบ อิมแพ็ค เมืองทองธานี

เวลาเปิดบริการ จันทร์-ศุกร์ 16.00 -00.00 น. เสาร์-อาทิตย์ 12.00 – 00.00 น. และ วันหยุดนักขัตฤกษ์ 12.00 – 00.00 น.

SODI RTX (รถโกคาร์ทระบบไฟฟ้าอันดับ 1 ของโลก) จำนวน 30 คัน

ขนาดของรถ ยาว 185 ซม. กว้าง 135 ซม. สูงถึง roll-over bar 104 ซม. น้ำหนัก 280 กก. (แบตเตอรี่แห้ง)

ความเร็วสูงสุด 70 กม./ ชม.

พื้นที่สนาม: 17,900 ตร.ม.

ความยาวสูงสุด 800 เมตร (มีการปรับเปลี่ยนแทร็กทุกเดือน)

จุดสตาร์ท 16 จุดในสนาม

ส่วนสูงของผู้เล่น ตั้งแต่ 120 – 200 ซม.

อุปกรณ์ที่ทางสนามจัดเตรียมให้ผู้ใช้บริการ ได้แก่ หมวกกันน็อก ฟักลุมสีระยะ

รายการ / ITEM	ราคา / PRICE	หมายเหตุ / REMARKS
บัตรสมาชิก Membership Card	100 THB	บัตรมีอายุ 1 ปี นับตั้งแต่วันออกบัตร Valid for 1 year from the date of purchase
บัตรสำหรับผู้ใหญ่ / 1 รอบ Single Arrive and Drive Session (Adults)	650 THB 600 THB	อายุมากกว่า 14 ปีขึ้นไป Over 14 years old
บัตรสำหรับเด็ก / 1 รอบ Single Arrive and Drive Session (Kids)	520 THB 480 THB	อายุ 7-14 ปี ความสูง ไม่ต่ำกว่า 120 ซม. 7-14 Years old, minimum height of 120 cm.

*ตั้งแต่วันที่ 30 มิถุนายน 2560 • until JUNE 30, 2017

IMPACT SPEEDPARK

Happy Journey Begin
www.maamjorney.com

ราคาค่าใช้บริการ อิมแพ็ค สปีด พาร์ค ระหว่างวันที่ – 30 มิถุนายน 2560

MEMBERSHIP PACKAGE		
ADULTS		
• Single Arrive and Drive Session		• Each session is of 8 minutes duration
• Over 14 years old		• Annual membership card required
ITEM	PRICE	PER SESSION
1 Session		600 THB
5 Sessions	2,600 THB	520 THB
10 Sessions	4,800 THB	480 THB
50 Sessions	22,000 THB	440 THB
100 Sessions	40,000 THB	400 THB
KIDS		
• Single Arrive and Drive Session		• Each session is of 8 minutes duration
• 7-14 years old, minimum height of 120 cm.		• Annual membership card required
ITEM	PRICE	PER SESSION

This rate is valid from February 1 - June 30, 2017

* All packages are valid for one year from the date of purchase
* Individual package is non-refundable, non-transferable, and non-shareable.

Happy Journey Begin
www.maamjorney.com

ราคาหลาย ๆ Sessions

ราคาค่าใช้บริการ อิมแพ็ค สปีด พาร์ค ระหว่างวันที่ – 30 มิถุนายน 2560

บัตรสมาชิก ราคา 100 บาท (มีอายุ 1 ปี, บัตรใหม่แรกเข้าและการออกบัตรใหม่กรณีหายหรือชำรุด)

บัตรสำหรับผู้ใหญ่ / 1 รอบ ราคา 600 บาท (ระยะเวลา 8 นาที)

บัตรสำหรับเด็ก / 1 รอบ ราคา 480 บาท – อายุ 7-14 ปี ความสูงไม่ต่ำกว่า 120 ซม

โทร.02 055 8900

เฟซบุ๊ก: www.facebook.com/IMPACTSpeedPark

ทวิตเตอร์: www.twitter.com/IMPACTSpeedPark อินสตาแกรม:

www.instagram.com/IMPACTSpeedPark

กูเกิ้ลแมพ: <https://goo.gl/maps/FFKEJLhoLGt>

เว็บไซต์ : <http://www.impactspeedpark.com/>.

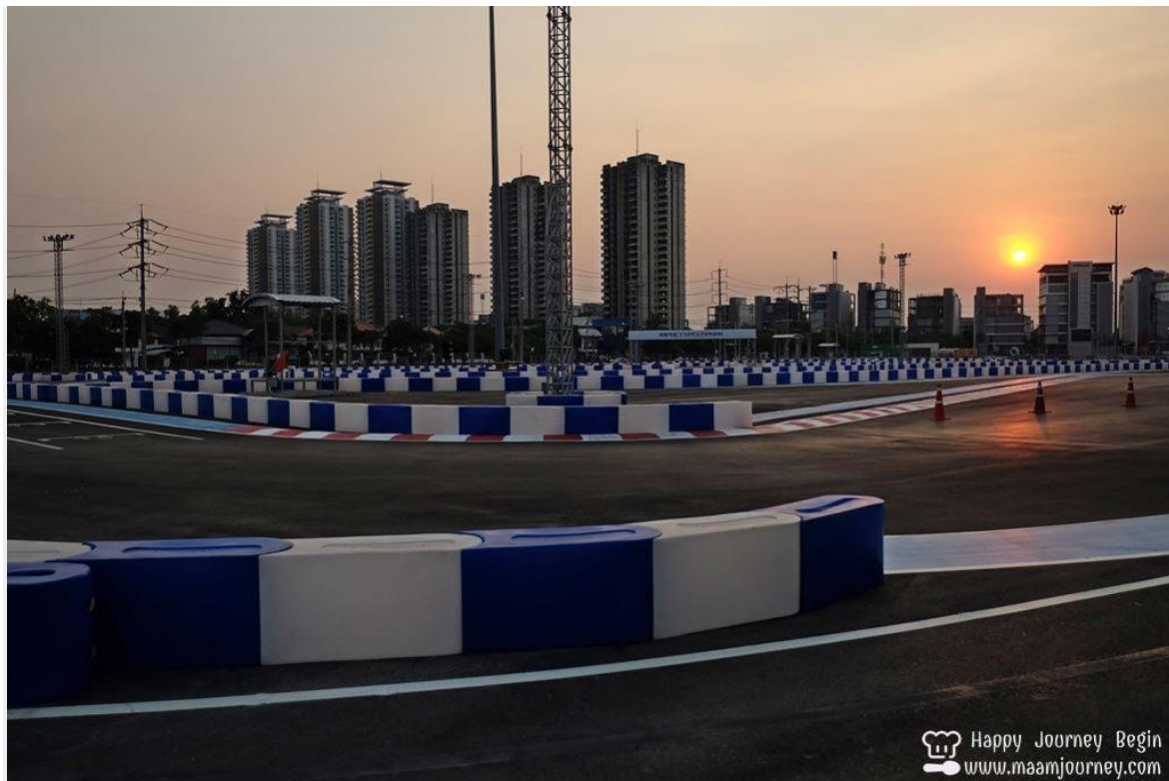

ขับเสร็จแล้วก็ออกมาถ่ายรูปปะ บรรยากาศสนาม ... ค่ะ

IMPACT Speed Park เป็นอีกหนึ่งสถานที่ท่องเที่ยวชั้นนำแห่งใหม่ ริมหะเลสาบเมืองทองธานี เอาใจคนรักความเร็ว เป็นสนามโกคาร์ทที่มีมาตรฐานสากล พื้นแทร็คอ่อนช้ำเรียบภายใต้สภาพแวดล้อมที่ปลอดภัยและควบคุมได้ ต่อไปจะไปเมืองทองทั้งที ก็ได้ทำกิจกรรมครบวงจรกันเลยนะ ไม่ว่า

จะเป็นสถานที่จัดประชุมสัมมนา แสดงสินค้า นิทรรศการ คอนเสิร์ต กิจกรรมพิเศษ รับประทานอาหารรวมถึงการท่องเที่ยว สำหรับใครที่ชอบความเร็ว ออกกำลังกายในสนามที่สวยงาม กว้างขวาง บรรยากาศชามเย็นสวยงามก็แวะมาที่ **อิมแพ็ค สปีด พาร์ค** ได้นะคะ แล้วจะดีใจเหมือนแหม่ม

[Facebook](#)[Twitter](#)[Google+](#)[Email](#)[Line](#)[Share](#)

This entry was posted in [Go Kart](#), [Sports](#) and tagged [Go Kart](#), [IMPACT Speed Park](#), [ริมทะเลสาบเมืองทองธานี](#) by [mamminnie](#). Bookmark the [permalink](#).

Translation

I get to try go kart at IMPACT Speed Park, the first ever electric go kart imported from France by IMPACT Muang Thong Thani. You can make sure to enjoy the speed with the high safety it gives you. The track will change every month to for the challenge to the customers. Once you step inside, you have to register for a member card (only the first time) and it will valid for one year. Then you register for a session, then wait till your turn to get in a briefing room and then hit a pit lane and ready to take off.